



BMTI



UNIONCAMERE

I prezzi delle Camere di Commercio - CEREALI -

Aprile 2019



@BMTI_IT

in collaborazione con REF Ricerche



GRANO DURO

Andamento dei prezzi all'ingrosso



BMTI

LEGGERO CALO DEI PREZZI A MARZO

Mercato statico a marzo per i grani duri nazionali e prezzi che, in particolare nella prima parte del mese, hanno mostrato segnali di calo. I prezzi all'ingrosso del **grano duro fino**, analizzati tramite il FINC*, sono scesi sui 233 €/t, con un calo rispetto a febbraio dello 0,9%. I prezzi attuali rimangono comunque più alti (+6,9%) rispetto alla scorsa annata. Lievi aumenti, invece, si sono rilevati in apertura di aprile, anche per via di qualche timore per l'assenza di precipitazioni e per possibili impatti sul raccolto 2019. Segno «più» rispetto a febbraio si è invece osservato per il **grano duro biologico** (+3%), che mantiene un deciso incremento anche rispetto al 2018 (+14%). Tra gli sfarinati, sostanziale stabilità si è rilevata per la **semola** (-0,3% su base mensile), i cui valori restano in crescita su base annua (+4,4%). Rimane intanto in calo l'**import** italiano di grano duro extracomunitario nell'attuale annata. Tra luglio 2018 e marzo 2019, gli arrivi sono stati pari a 685mila tonnellate (elaborazione su dati Dogane), in calo del 17% rispetto all'annata 17/18. Va tuttavia evidenziata la ripresa registrata tra gennaio e marzo 2019, con oltre 270mila tonnellate importate, pari al triplo delle quantità importate nel primo trimestre 2018.

PREZZO MEDIO MENSILE (€/t) GRANO DURO (FINO)

233,5

VAR. RISPETTO A UN MESE FA

-0,9%

VAR. RISPETTO A UN ANNO FA

+6,9%

Grano duro (Fino): andamento del FINC* e delle quotazioni BMTI (€/t)

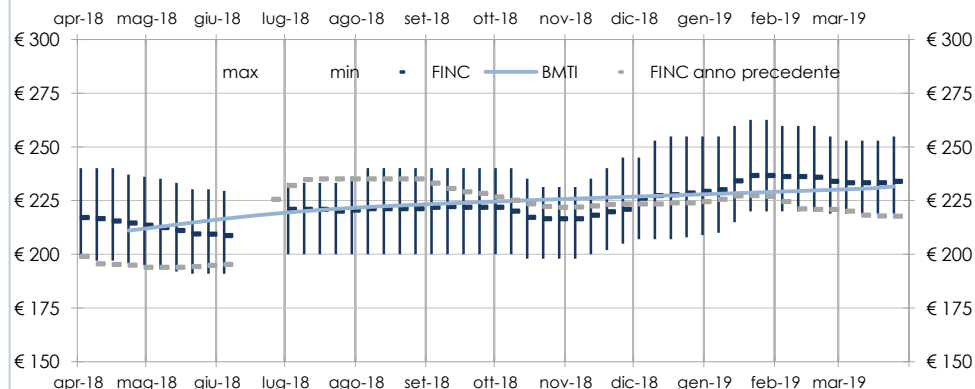

LE ASPETTATIVE DEGLI OPERATORI



La leggera crescita della domanda e i timori di carenza idrica negli areali meridionali sono i due fattori che – nelle attese degli operatori intervistati – dovrebbero fornire sostegno ai prezzi nelle prossime settimane

* Il FINC - Fixing Indicativo Nazionale Camerale - è l'indicatore sintetico dei prezzi all'ingrosso, realizzato da BMTI e REF - Ricerche, ottenuto da una specifica media delle rilevazioni prezzi di un nucleo selezionato di Camere di Commercio e Borse Mercè. Il FINC viene associato graficamente alla relativa banda di oscillazione, che rappresenta una misura della variabilità dei prezzi franco partenza sul territorio nazionale.



GRANO TENERO

Andamento dei prezzi all'ingrosso



BMTI

MERCATO PESANTE E PREZZI IN CALO DURANTE IL MESE

I segnali di ribasso dei prezzi del grano tenero osservati in chiusura di febbraio hanno trovato ampia conferma a marzo, complice un mercato pesante. Per quanto riguarda il **grano tenero panificabile** i prezzi all'ingrosso sono scesi sui 215 €/t, perdendo il 3,2% rispetto a febbraio. Resta comunque positivo il confronto con la scorsa annata, pari ad un +14,7%. Ribassi che hanno caratterizzato anche l'andamento dei **grani di forza**, sebbene meno accentuati rispetto ai panificabili. Marzo ha mostrato un calo anche per il **grano tenero biologico**, il cui prezzo è sceso su un valore medio di 286 €/t a Milano, in calo del 4,6% su base mensile. I prezzi attuali restano inoltre ben più bassi rispetto al 2018 (-21,6%). Tra gli sfarinati, i prezzi all'ingrosso della **farina** sono rimasti invece sostanzialmente invariati sui valori di febbraio (-0,2%). Rimane però positivo il confronto con lo scorso anno (+13,8%).

Pur con qualche preoccupazione per le ridotte precipitazioni, le attese sul prossimo **raccolto** restano positive. Le stime della DG Agri di fine marzo indicano una produzione italiana sui 3 milioni di tonnellate, in crescita del +10,7% rispetto al 2018.

PREZZO MEDIO MENSILE (€/t) GRANO TENERO (PANIFICABILE)

215,5

VAR. RISPETTO A UN MESE FA

-3,2%

VAR. RISPETTO A UN ANNO FA

+14,7%

Grano tenero (panificabile): andamento del FINC* e delle quotazioni BMTI (€/t)

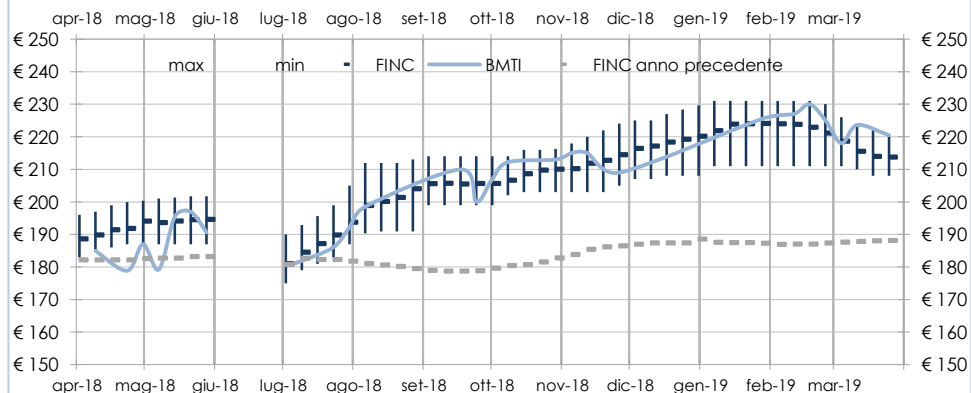

LE ASPETTATIVE DEGLI OPERATORI



Mercato che anche per via dell'afflusso di merce estera dovrebbe mantenersi pesante. Le piogge a cavallo tra fine marzo e inizio aprile hanno attenuato i timori di impatti negativi sul prossimo raccolto.

*Il FINC - Fixing Indicativo Nazionale Camerale - è l'indicatore sintetico dei prezzi all'ingrosso, realizzato da BMTI e REF-Ricerche, ottenuto da una specifica media delle rilevazioni prezzi di un nucleo selezionato di Camere di Commercio e Borse Mercati. Il FINC viene associato graficamente alla relativa banda di oscillazione, che rappresenta una misura della variabilità dei prezzi franco partenza sul territorio nazionale.



MAIS

Andamento dei prezzi all'ingrosso



BMTI

MERCATO CHE SI CONFERMA STATICO E PREZZI IN ULTERIORE CALO

Un mercato ancora statico, segnato da una limitata attività di scambio, ha impresso un ulteriore ribasso a marzo ai prezzi del mais. I valori del **mais** secco nazionale sono infatti scesi sui 172 €/t, con un calo dell'1,5% rispetto a febbraio. I prezzi attuali registrano invece un leggero aumento rispetto allo scorso anno (+1,5%).

Segno "meno" che si è osservato anche per il mais di provenienza comunitaria, in calo a marzo dell'1,1% rispetto a febbraio ed attestato su un prezzo medio mensile di 185 €/t. Scenario simile per il mais di provenienza extra Ue, il cui ribasso mensile è stato del -1,4%. Ad imprimere debolezza alle quotazioni sono state anche le previsioni di crescita del raccolto nel 2019. Secondo le stime della DG Agri della Commissione Europea di fine marzo, in Italia la **produzione** maidicola salirebbe sui 6,7 milioni di tonnellate, in crescita di circa 500mila tonnellate (+8,9%) rispetto al 2018.

Sul fronte delle **importazioni**, intanto, l'attuale campagna (da settembre 2018 a marzo 2019) registra un calo degli arrivi di mais in Italia proveniente da paesi extra Ue, pari a un -14% rispetto all'annata 17/18 (da 1,4 a 1,2 milioni di tonnellate, elaborazioni su dati Autorità doganali).

PREZZO MEDIO MENSILE (€/t) MAIS (SECCO)

172,1

VAR. RISPETTO A UN MESE FA

-1,5%

VAR. RISPETTO A UN ANNO FA

+1,5%

Mais secco: andamento del FINC* e delle quotazioni BMTI (€/t)

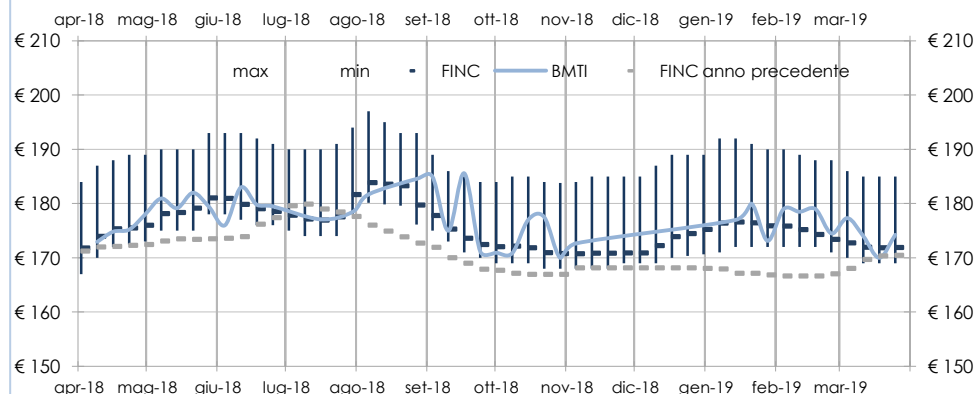

LE ASPETTATIVE DEGLI OPERATORI



Il mercato resta stagnante, con una buona offerta disponibile e ciò – nelle attese degli operatori intervistati – dovrebbe limitare la possibilità di rialzi.

*Il FINC - Fixing Indicativo Nazionale Camerale - è l'indicatore sintetico dei prezzi all'ingrosso, realizzato da BMTI e REF-Ricerche, ottenuto da una specifica media delle rilevazioni prezzi di un nucleo selezionato di Camere di Commercio e Borse Merci. Il FINC viene associato graficamente alla relativa banda di oscillazione, che rappresenta una misura della variabilità dei prezzi franco partenza sul territorio nazionale.



CEREALI ESTERI

Andamento dei prezzi nel mercato internazionale



BMTI

SEGNALI DI RIPRESA ALLA BORSA DI CHICAGO PER IL GRANO

L'International Grains Council nel suo report dello scorso 28 marzo ha pubblicato le prime proiezioni sul raccolto di grano per la prossima campagna 2019/20, che dovrebbe attestarsi sui 759 milioni di tonnellate, 24 milioni di tonnellate in più dell'attuale campagna (2018/19). Atteso un aumento di 10 milioni di tonnellate anche per il raccolto di mais (1.124 milioni di tonnellate). Sul versante dei prezzi, cenni di ripresa per le quotazioni del **grano**: dopo aver toccato ad inizio mese i minimi da gennaio 2018 (422,25 cent di \$ per bushel), sono risalite chiudendo il mese sui 457,75 cent di \$ per bushel (+8% rispetto al calo del mese). Andamento simile per il **mais**, che tuttavia ha subito a fine mese una decisa contrazione (-6%), scendendo sotto la soglia dei 360 cent di \$ per bushel per via della crescita attesa per le superfici USA. Segnali di ripresa nel mercato francese del **grano duro**, in crescita di 5 €/t su base mensile e saliti sui 215 €/t (France AgriMer). Prevista intanto in calo del 4% su base annua la produzione mondiale di nella campagna 19/20 (da 37,9 a 36,4 milioni di tonnellate).

GRANO TENERO ESTERO (NORTH SPRING)

PREZZO MEDIO MENSILE (€/t) **266,0**

VAR. RISPETTO A UN MESE FA **-1,0%**

VAR. RISPETTO A UN ANNO FA **-0,5%**

*Il FINC - Fixing Indicativo Nazionale Camerale - è l'indicatore sintetico dei prezzi all'ingrosso, realizzato da BMTI e REF-Ricerche, ottenuto da una specifica media delle rilevazioni prezzi di un nucleo selezionato di Camere di Commercio e Borse Merci. Il FINC viene associato graficamente alla relativa banda di oscillazione, che rappresenta una misura della variabilità dei prezzi franco partenza sul territorio nazionale.

Grano tenero estero (North Spring): andamento FINC* (€/t)

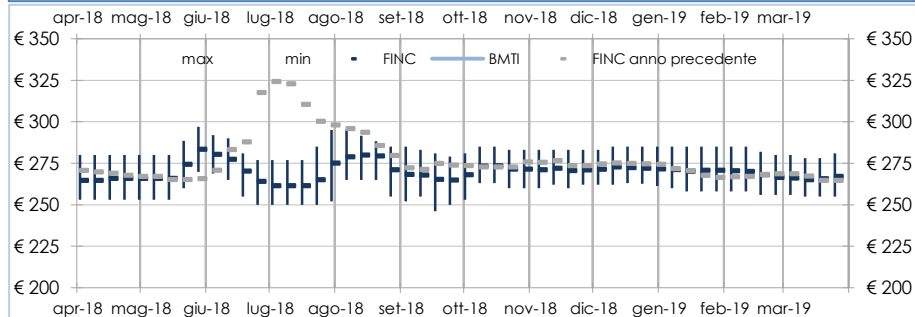

Prezzi futures grano e mais presso Chicago Board of Trade (CBOT) (cent \$/bushel)

