



UNIONCAMERE



BMTI

ref.
ricerche

I COSTI DEI SERVIZI PUBBLICI LOCALI SOSTENUTI DALLE IMPRESE: IL GAS NATURALE

Sistema camerale per la trasparenza
dei prezzi e dei mercati



Il gas naturale per le imprese

LA SPESA DI ALCUNI PROFILI TIPO IN REGIME DI TUTELA

La spesa degli utenti nel II trimestre 2020
(euro/anno e variazione sul II trimestre 2019)

Ortofrutta



1.120
(-14,3%)

Supermercato

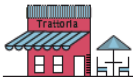

18.001
(-15,5%)

Bar



1.476
(-14,7%)

Parrucchiere



1.670
(-14,8%)

Ristorante



4.522
(-15,6%)

Albergo



13.064
(-15,2%)

0,65
€/mc

La spesa unitaria di un'impresa tipo nel II trimestre 2020

-15%

La variazione media della spesa rispetto al II trimestre 2019

La spesa in bolletta a carico delle imprese

(€/mc, II trimestre 2020, Torino, profilo "albergo")

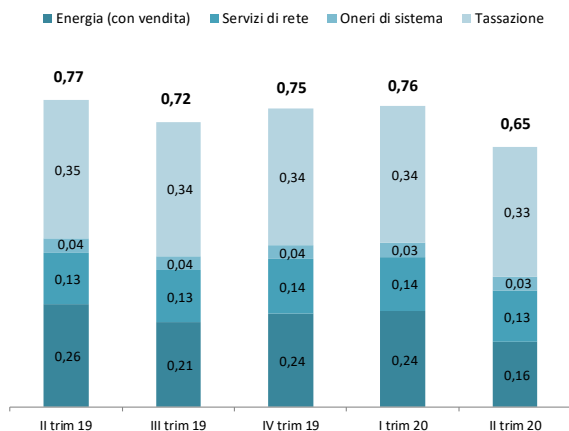

Fonte: elaborazioni BMTI e REF Ricerche su dati ARERA

La spesa unitaria per profili tipo di impresa

(€/mc, II trimestre 2020, Torino)

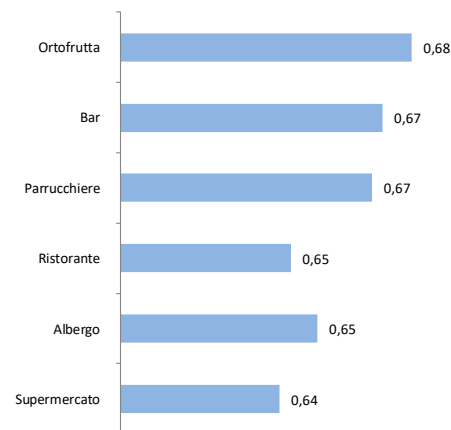

Fonte: elaborazioni BMTI e REF Ricerche su dati ARERA

La spesa per la fornitura di gas naturale si conferma più elevata nel Mezzogiorno

(€/mc, II trimestre 2020, profilo "albergo")

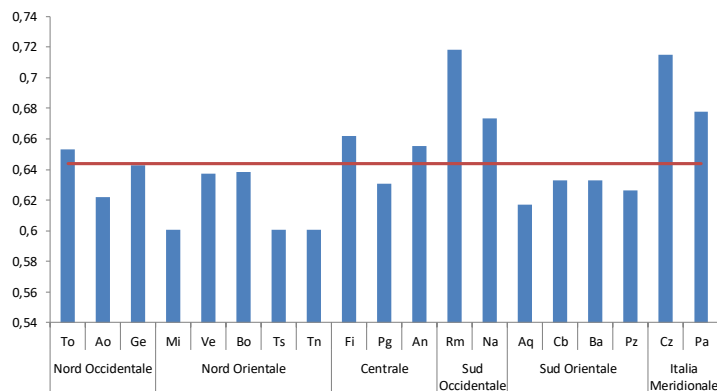

Fonte: elaborazioni BMTI e REF Ricerche su dati ARERA

2.355 €

La differenza fra il capoluogo dove la spesa per il profilo albergo è più elevata ed il capoluogo dove è più bassa

Gas naturale per le imprese

LO SCENARIO DI RIFERIMENTO NEL I TRIMESTRE 2020

Crollano le quotazioni del gas naturale nel II trimestre 2020 influenzate dalla chiusura di industrie e attività commerciali a causa del lockdown e dal calo degli spostamenti.

L'andamento del gas naturale
(centesimi di euro/mc)

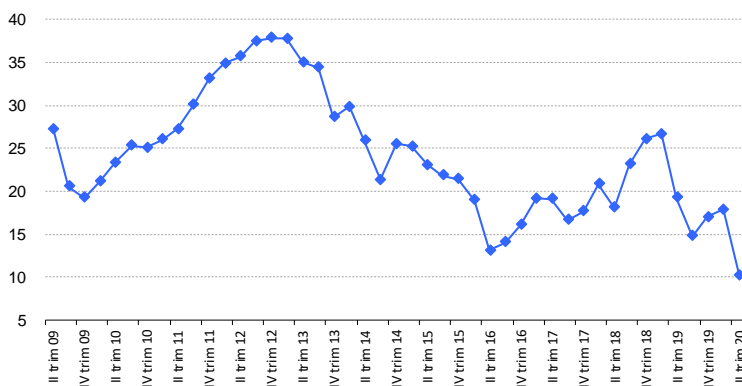

-48%

Variazione tendenziale
del prezzo del gas
naturale
(II trim 2020/II trim 2019)

-43%

Variazione congiunturale
del prezzo del gas
naturale
(II trim 2020/I trim 2020)

Fonte: elaborazioni BMTI e REF Ricerche su dati ARERA

Composizione della bolletta del gas naturale per profilo di consumo
(%, II trimestre 2020, Torino)

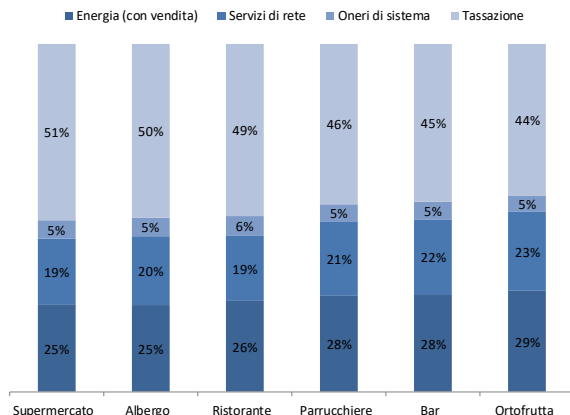

Si riduce il peso della componente energia rispetto al I trimestre 2020, a seguito del calo del costo della materia prima.

Fonte: elaborazioni BMTI e REF Ricerche su dati ARERA

Profili di consumo

Ortofrutta



1.650 mc

Bar



2.200 mc

Albergo



20.000 mc

Parrucchiere



2.500 mc

Ristorante



7.000 mc

Supermercato



28.000 mc