



UNIONCAMERE



BMTI

ref.  
ricerche

# **I COSTI DEI SERVIZI PUBBLICI LOCALI SOSTENUTI DALLE IMPRESE: IL GAS NATURALE**

Sistema camerale per la trasparenza  
dei prezzi e dei mercati



# Il gas naturale per le imprese

## LA SPESA DI ALCUNI PROFILI TIPO IN REGIME DI TUTELA

**La spesa degli utenti nel III trimestre 2020**  
(euro/anno e variazione sul III trimestre 2019)

Ortofrutta



**1.050**  
(-13,9%)

Supermercato

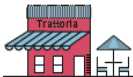

**16.787**  
(-15,1%)

Bar



**1.382**  
(-14,3%)

Parrucchiere



**1.563**  
(-14,4%)

Ristorante



**4.220**  
(-15,2%)

Albergo



**12.197**  
(-14,8%)

**0,61**  
€/mc

La spesa unitaria di un'impresa tipo nel III trimestre 2020

**-14,6%**

La variazione media della spesa rispetto al III trimestre 2019

**La spesa in bolletta a carico delle imprese**  
(€/mc, III trimestre 2020, Torino, profilo "albergo")

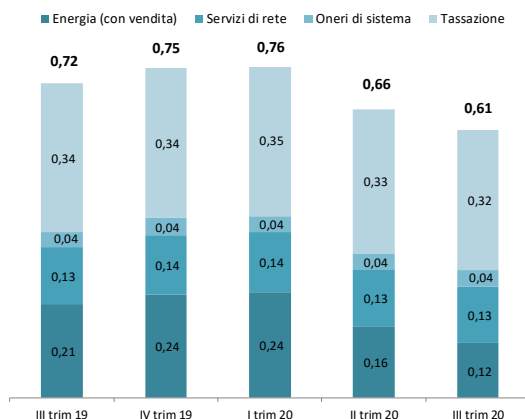

Fonte: elaborazioni BMTI e REF Ricerche su dati ARERA

**La spesa unitaria per profili tipo di impresa**  
(€/mc, III trimestre 2020, Torino)

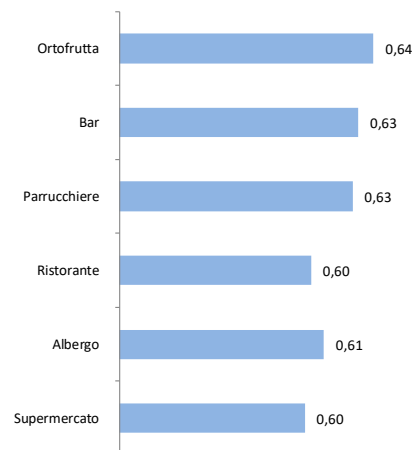

Fonte: elaborazioni BMTI e REF Ricerche su dati ARERA

**La spesa per la fornitura di gas naturale si conferma più elevata nel Mezzogiorno**  
(€/mc, III trimestre 2020, profilo "albergo")

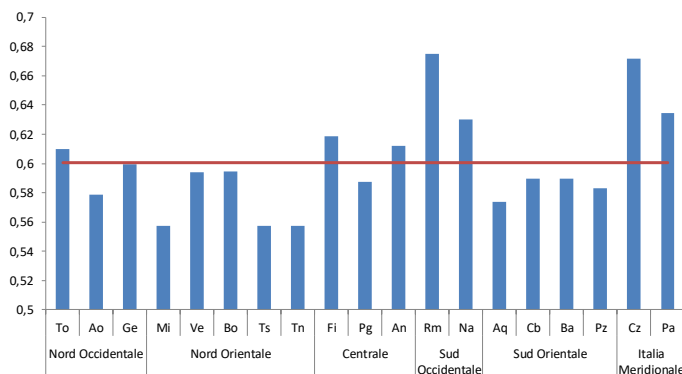

Fonte: elaborazioni BMTI e REF Ricerche su dati ARERA

**2.355 €**

La differenza fra il capoluogo dove la spesa per il profilo albergo è più elevata ed il capoluogo dove è più bassa

# Gas naturale per le imprese

## LO SCENARIO DI RIFERIMENTO NEL III TRIMESTRE 2020

In calo le quotazioni del gas naturale nel III trimestre 2020 che determinano una diminuzione della spesa per la materia prima, solo in parte compensata da un lieve aumento delle tariffe di trasporto e distribuzione.

### L'andamento del gas naturale (centesimi di euro/mc)

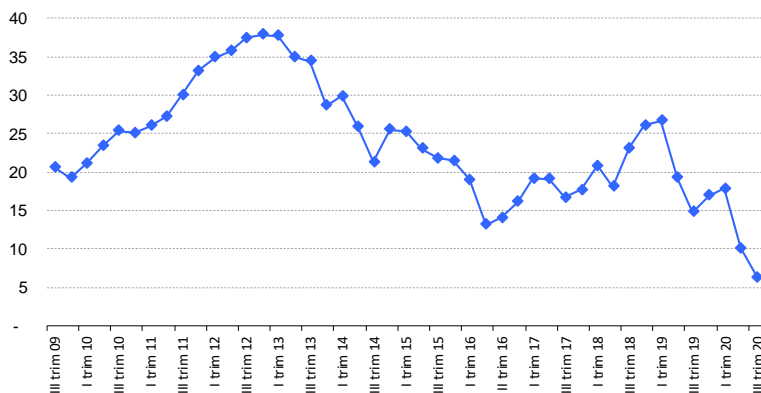

**-58%**

Variazione tendenziale  
del prezzo del gas  
naturale  
(III trim 2020/III trim  
2019)

**-38%**

Variazione congiunturale  
del prezzo del gas  
naturale  
(III trim 2020/II trim  
2020)

Fonte: elaborazioni BMTI e REF Ricerche su dati ARERA

### Composizione della bolletta del gas naturale per profilo di consumo (%, III trimestre 2020, Torino)

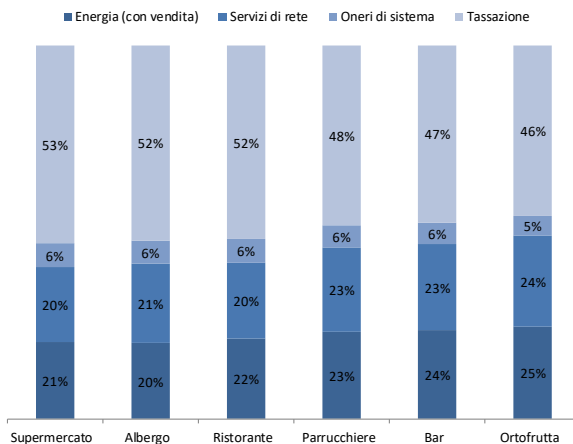

Si riduce il peso della componente  
energia rispetto al II trimestre 2020, a  
seguito del calo del costo della  
materia prima.

Fonte: elaborazioni BMTI e REF Ricerche su dati ARERA

### Profili di consumo

Ortofrutta



1.650 mc

Bar



2.200 mc

Albergo



20.000 mc

Parrucchiere



2.500 mc

Ristorante



7.000 mc

Supermercato



28.000 mc