





I prezzi dell'olio di oliva - Novembre 2020



Tabella 1: Variazioni congiunturali e tendenziali del prezzo medio nell'ultimo mese.

| Variazioni del prezzo medio rispetto al mese precedente | | | |
|--|--|--|--|
| Ottobre 2020 / Settembre 2020 | | | |
| Olio di oliva extravergine (acidità massima 0,80) | Olio di oliva extravergine (acidità massima 0,60) | Olio di oliva lampante | Olio di sansa di oliva raffinato |
|  8,5% |  7,0% |  9,0% |  1,1% |

| Variazioni del prezzo medio rispetto allo stesso periodo dello scorso anno | | | |
|---|--|--|---|
| Ottobre 2020 / Ottobre 2019 | | | |
| Olio di oliva extravergine (acidità massima 0,80) | Olio di oliva extravergine (acidità massima 0,60) | Olio di oliva lampante | Olio di sansa di oliva raffinato |
|  -5,8% |  -13,7% |  0,7% |  -8,9% |

Fonte: Elaborazione BMTI su listini prezzi delle Camere di Commercio

Come era lecito attendersi, il mese di ottobre si è aperto con una ripresa dei prezzi nel comparto oleario che si è accentuata con l'avvio della nuova campagna di produzione. Gli oli extravergine ovviamente hanno segnato questa fase, divenendo protagonisti e raggiungendo dei valori di scambio anche superiori ai 5€/kg. Entrando nell'analisi dei dati, la variazione rispetto a settembre mostra un +8,5% per l'olio extravergine di oliva con acidità 0,8%; un +7,0% per l'olio extravergine di oliva con acidità 0,6%; un +9,0% per l'olio di oliva lampante e un +1,1% per l'olio di sansa di oliva raffinato. Per quanto riguarda invece il dato tendenziale (confronto tra ottobre 2020 e ottobre 2019), i forti aumenti registrati in questo periodo hanno pertanto attenuato in modo importante le entità delle variazioni negative e, nello specifico, si è rilevato un -5,8% (era -17,2% a settembre) per l'olio di oliva extravergine con acidità 0,8%; un -13,7% (era -23,3% a settembre) per l'olio di oliva extravergine con acidità 0,6%; un +0,7% (era -9,2% a settembre) per l'olio di oliva lampante e un -8,9% (era -10,2% a settembre) per l'olio di sansa di oliva raffinato. Entrando nel dettaglio di quanto successo nelle scorse settimane, il mercato ha rilevato un balzo in avanti con l'arrivo del nuovo prodotto, sino a superare i 5€/kg, per poi rientrare gradualmente nelle ultime settimane di ottobre. Tale tendenza si è registrata anche con l'avvio del mese di novembre, con gli oli extravergine di maggior pregio che sono scesi sotto quota 4,50€/kg. Si è trattato, tuttavia, di un andamento che non è sembrato voler seguire un percorso e una direzione univoci, dato che, proprio con l'inizio della terza decade del mese di novembre, il prezzo è tornato nuovamente a superare abbondantemente la soglia dei 4,50€/kg. A completamento di quanto sopra, gli operatori confermano una campagna in forte calo per quanto riguarda l'areale di maggior produzione in Italia (la zona di Bari), con un ridimensionamento complessivo della produzione di circa il 50%, e ritengono che le attività estrattive possano già terminare prima delle festività natalizie. Buone in ogni caso le rese (14-16%), buona la qualità produttiva e discreta la richiesta da parte del mercato, ancorché contraddistinta da un importante approccio cautelativo, a causa del Covid, da parte degli imbottiglieri.

Borsa merci telematica italiana Scpa - www.bmti.it

Responsabile mercato dell'olio di oliva: Luca Croceni - 06/86923357 – mercati@bmti.it

Documento realizzato dall'Ufficio Studi BMTI – 06/44252922 int.7 - ufficiostudi@bmti.it



BMTI

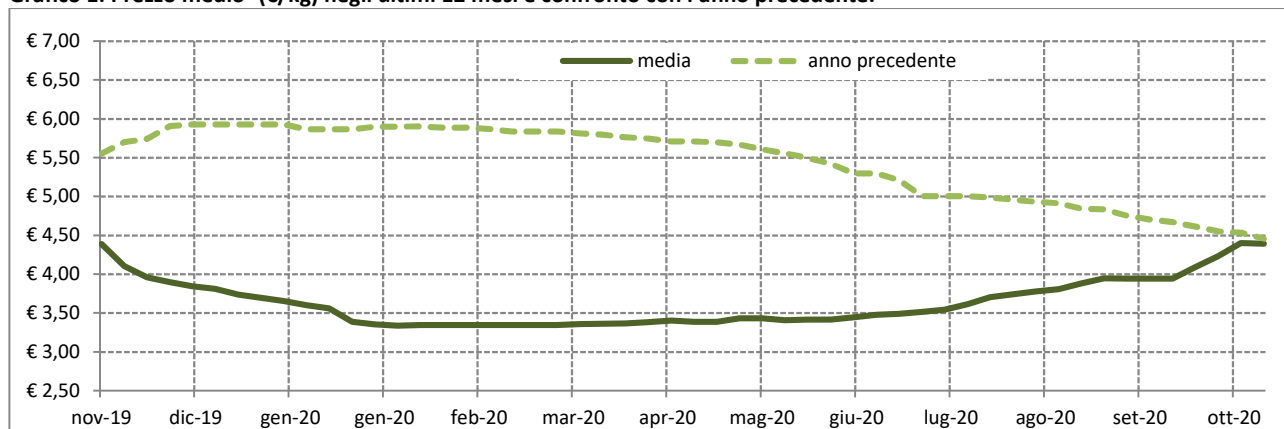

Olio di oliva extravergine acidità massima 0,8%

Grafico 1: Prezzo medio¹ (€/kg) negli ultimi 12 mesi e confronto con l'anno precedente.

Fonte: Elaborazione BMTI su listini prezzi delle Camere di Commercio

Tabella 2: Prezzi medi (€/kg) per CCIAA negli ultimi 13 mesi (franco partenza).

| Mese | BA | FI* | MI* | PG* | RM* | SI* |
|--------|------|------|------|------|------|------|
| ott-19 | 3,53 | 4,80 | 4,67 | 4,45 | 4,77 | 5,18 |
| nov-19 | 3,35 | 4,36 | 4,09 | 4,25 | 4,23 | 4,42 |
| dic-19 | - | 4,02 | 3,91 | 4,25 | 4,03 | 3,73 |
| gen-20 | 2,80 | 3,66 | 3,48 | 3,88 | 3,65 | 3,48 |
| feb-20 | 2,80 | 3,54 | 3,43 | 3,50 | 3,55 | 3,25 |
| mar-20 | 2,80 | 3,55 | 3,43 | 3,50 | 3,55 | 3,25 |
| apr-20 | 2,80 | 3,62 | 3,51 | 3,50 | 3,58 | 3,25 |
| mag-20 | 2,80 | 3,65 | 3,58 | 3,50 | 3,65 | 3,28 |
| giu-20 | 2,80 | 3,66 | 3,58 | 3,55 | 3,65 | 3,33 |
| lug-20 | 2,80 | 3,73 | 3,68 | 3,70 | 3,74 | 3,53 |
| ago-20 | 2,80 | 4,05 | 3,95 | 3,70 | 3,99 | 4,07 |
| set-20 | 2,90 | 4,11 | 4,19 | 3,94 | 4,19 | 4,25 |
| ott-20 | - | 4,04 | 4,51 | 4,15 | 4,51 | 5,47 |

Fonte: Elaborazione BMTI su listini prezzi delle Camere di Commercio

* prezzo franco arrivo

Tabella 3: Tasso di variazione congiunturale per CCIAA dell'ultimo mese. In rosso le variazioni negative dei prezzi medi, in verde quelle positive.

| Variazioni rispetto al mese precedente | BA | FI | MI | PG | RM | SI |
|--|----|---------|--------|--------|--------|---------|
| ott-20/set-20 | | ↓ -1,9% | ↑ 7,7% | ↑ 5,3% | ↑ 7,7% | ↑ 28,6% |

Fonte: Elaborazione BMTI su listini prezzi delle Camere di Commercio

Tabella 4: Tasso di variazione tendenziale per CCIAA dell'ultimo mese. In rosso le variazioni negative dei prezzi medi, in verde quelle positive.

| Variazioni rispetto allo stesso mese dello scorso anno | BA | FI | MI | PG | RM | SI |
|--|----|----------|---------|---------|---------|--------|
| ott-20/ott-19 | | ↓ -15,9% | ↓ -3,3% | ↓ -6,7% | ↓ -5,4% | ↑ 5,6% |

Fonte: Elaborazione BMTI su listini prezzi delle Camere di Commercio

¹ Il prezzo medio è stato ottenuto come media del prezzo delle piazze presenti nelle tabelle 2, 3 e 4.

Olio di oliva extravergine acidità massima 0,6%

Grafico 2: Prezzo medio² (€/kg) negli ultimi 12 mesi e confronto con l'anno precedente.

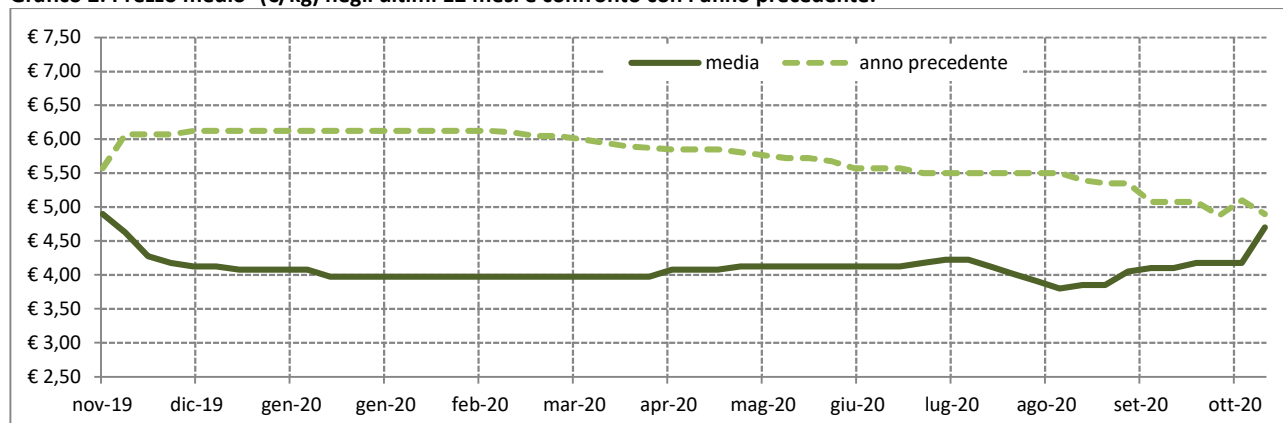

Fonte: Elaborazione BMTI su listini prezzi delle Camere di Commercio

Tabella 5: Prezzi medi (€/kg) per CCIAA negli ultimi 13 mesi (franco partenza).

| Mese | BA | PE |
|--------|------|------|
| ott-19 | 4,36 | 5,63 |
| nov-19 | 4,05 | 5,00 |
| dic-19 | 3,47 | 4,75 |
| gen-20 | 3,25 | 4,75 |
| feb-20 | 3,20 | 4,75 |
| mar-20 | 3,20 | 4,75 |
| apr-20 | 3,27 | - |
| mag-20 | 3,45 | 4,75 |
| giu-20 | 3,50 | 4,75 |
| lug-20 | 3,63 | 4,75 |
| ago-20 | 3,70 | 3,90 |
| set-20 | 3,84 | 4,20 |
| ott-20 | 4,31 | 4,30 |

Fonte: Elaborazione BMTI su listini prezzi delle Camere di Commercio

Tabella 6: Tasso di variazione congiunturale per CCIAA dell'ultimo mese. In rosso le variazioni negative dei prezzi medi, in verde quelle positive.

| Variazioni rispetto al mese precedente | BA | PE |
|--|---------|--------|
| ott-20/set-20 | ↑ 12,3% | ↑ 2,4% |

Fonte: Elaborazione BMTI su listini prezzi delle Camere di Commercio

Tabella 7: Tasso di variazione tendenziale per CCIAA dell'ultimo mese. In rosso le variazioni negative dei prezzi medi, in verde quelle positive.

| Variazioni rispetto allo stesso mese dello scorso anno | BA | PE |
|--|---------|----------|
| ott-20/ott-19 | ↓ -1,1% | ↓ -23,6% |

Fonte: Elaborazione BMTI su listini prezzi delle Camere di Commercio

² Il prezzo medio è stato ottenuto come media del prezzo delle piazze presenti nelle tabelle 5, 6 e 7.



Olio di oliva lampante

Grafico 3: Prezzo medio³ (€/kg) negli ultimi 12 mesi e confronto con l'anno precedente.

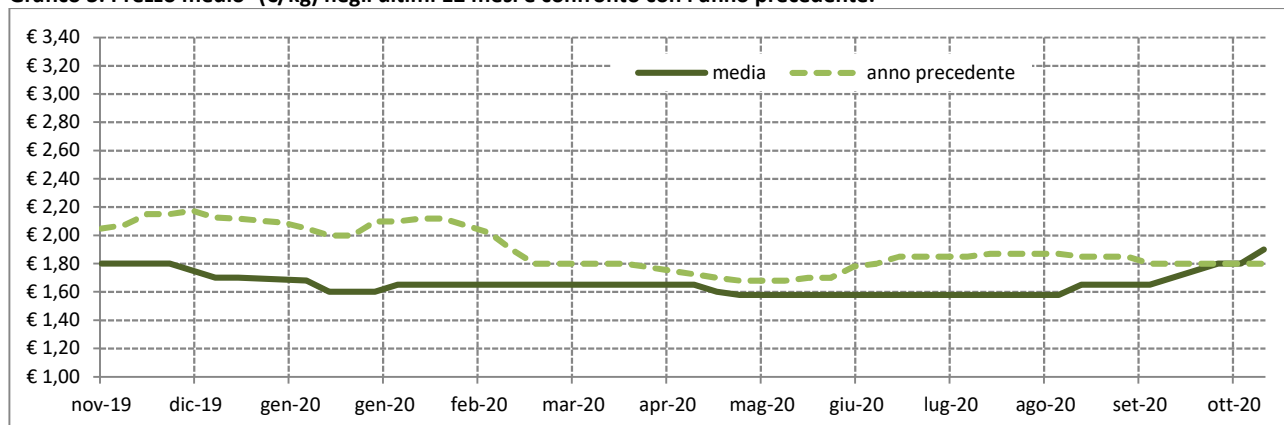

Fonte: Elaborazione BMTI su listini prezzi delle Camere di Commercio

Tabella 8: Prezzi medi (€/kg) per CCIAA negli ultimi 13 mesi (franco partenza).

| Mese | BA |
|--------|------|
| ott-19 | 1,80 |
| nov-19 | 1,80 |
| dic-19 | 1,72 |
| gen-20 | 1,62 |
| feb-20 | 1,65 |
| mar-20 | 1,65 |
| apr-20 | 1,65 |
| mag-20 | 1,60 |
| giu-20 | 1,58 |
| lug-20 | 1,58 |
| ago-20 | 1,58 |
| set-20 | 1,66 |
| ott-20 | 1,81 |

Fonte: Elaborazione BMTI su listini prezzi delle Camere di Commercio

* prezzo franco arrivo

Tabella 9: Tasso di variazione congiunturale per CCIAA dell'ultimo mese. In rosso le variazioni negative dei prezzi medi, in verde quelle positive.

| Variazioni rispetto al mese precedente | BA |
|--|--------|
| ott-20/set-20 | ↑ 9,0% |

Fonte: Elaborazione BMTI su listini prezzi delle Camere di Commercio

Tabella 10: Tasso di variazione tendenziale per CCIAA dell'ultimo mese. In rosso le variazioni negative dei prezzi medi, in verde quelle positive.

| Variazioni rispetto allo stesso mese dello scorso anno | BA |
|--|--------|
| ott-20/ott-19 | ↑ 0,6% |

Fonte: Elaborazione BMTI su listini prezzi delle Camere di Commercio

³ Il prezzo medio è stato ottenuto come media del prezzo delle piazze presenti nelle tabelle 8, 9 e 10.



Olio di sansa di oliva raffinato (acidità massima 0,3%)

Grafico 4: Prezzo medio⁴ (€/kg) negli ultimi 12 mesi e confronto con l'anno precedente.

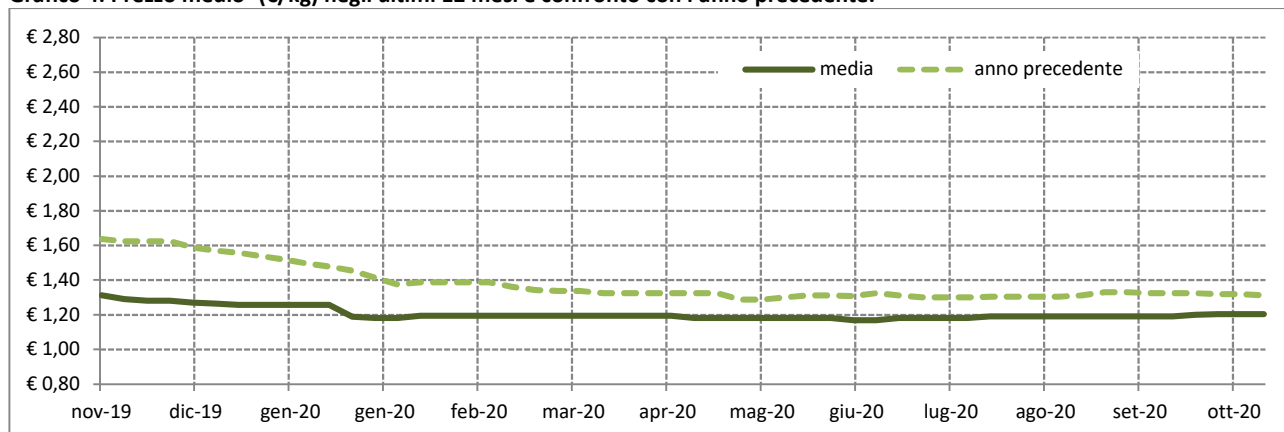

Fonte: Elaborazione BMTI su listini prezzi delle Camere di Commercio

Tabella 11: Prezzi medi (€/kg) per CCIAA negli ultimi 13 mesi (franco partenza).

| Mese | BA | PE | PG* | SI* |
|--------|------|------|------|------|
| ott-19 | 1,18 | 1,55 | 1,33 | 1,23 |
| nov-19 | 1,12 | 1,55 | 1,33 | 1,18 |
| dic-19 | 1,08 | 1,55 | 1,33 | 1,10 |
| gen-20 | 1,05 | 1,55 | 1,19 | 1,09 |
| feb-20 | 1,05 | 1,55 | 1,05 | 1,11 |
| mar-20 | 1,05 | 1,55 | 1,05 | 1,13 |
| apr-20 | 1,05 | - | 1,05 | 1,13 |
| mag-20 | 1,05 | 1,55 | 1,05 | 1,08 |
| giu-20 | 1,05 | 1,55 | 1,05 | 1,06 |
| lug-20 | 1,05 | 1,55 | 1,05 | 1,07 |
| ago-20 | 1,05 | 1,55 | 1,09 | 1,08 |
| set-20 | 1,05 | 1,55 | 1,09 | 1,08 |
| ott-20 | 1,07 | 1,55 | 1,07 | 1,13 |

Fonte: Elaborazione BMTI su listini prezzi delle Camere di Commercio

* prezzo franco arrivo

Tabella 12: Tasso di variazione congiunturale per CCIAA dell'ultimo mese. In rosso le variazioni negative dei prezzi medi, in verde quelle positive.

| Variazioni rispetto al mese precedente | BA | PE | PG | SI |
|--|--------|--------|---------|--------|
| ott-20/set-20 | ↑ 1,4% | → 0,0% | ↓ -1,4% | ↑ 4,7% |

Fonte: Elaborazione BMTI su listini prezzi delle Camere di Commercio

Tabella 13: Tasso di variazione tendenziale per CCIAA dell'ultimo mese. In rosso le variazioni negative dei prezzi medi, in verde quelle positive.

| Variazioni rispetto allo stesso mese dello scorso anno | BA | PE | PG | SI |
|--|---------|--------|----------|---------|
| ott-20/ott-19 | ↓ -9,9% | → 0,0% | ↓ -19,2% | ↓ -8,2% |

Fonte: Elaborazione BMTI su listini prezzi delle Camere di Commercio

⁴ Il prezzo medio è stato ottenuto come media del prezzo delle piazze presenti nelle tabelle 11, 12 e 13.

