



BMTI



UNIONCAMERE

# I prezzi delle Camere di Commercio - CEREALI -

## Gennaio 2021



@BMTI\_IT

in collaborazione con REF Ricerche



# GRANO DURO

Andamento dei prezzi all'ingrosso



BMTI

## Prezzi stabili a dicembre ed in apertura di 2021

Chiusura d'anno all'insegna della stabilità nel mercato dei grani duri nazionali, dove è prevalso un clima di attesa, con scambi limitati. A dicembre i prezzi si sono confermati sui valori di novembre, rimanendo attestati sulla soglia dei 300 €/t (grano duro fino). **Il 2020 va in archivio registrando comunque un incremento del +10% rispetto all'anno precedente.**

Anche le **prime rilevazioni del 2021** hanno confermato la stabilità per i prezzi dei grani duri nazionali mentre si è rilevato un calo per il grano duro extracomunitario (-8 €/t alla Borsa merci di Bari).

Assenza di variazioni anche nel mercato degli sfarinati, con i **prezzi all'ingrosso della semola** praticamente **invariati** (-0,1%) rispetto a novembre. I prezzi restano però in crescita su base annua (+4,4%).

Prosegue intanto la **forte crescita delle importazioni italiane di grano duro provenienti da paesi extra UE-27**, che si mantengono ai massimi delle ultime annate. Dal 1 luglio al 30 dicembre 2020 il nostro paese ha importato oltre 1,2 milioni di tonnellate di grano duro extracomunitario, con un incremento del 46% rispetto allo stesso periodo del 2019.

PREZZO MEDIO MENSILE (€/t) GRANO DURO (FINO)

297,0

VAR. RISPETTO A UN MESE FA

-0,1%

VAR. RISPETTO A UN ANNO FA

+9,6%

### Grano duro (Fino): andamento del FINC\*

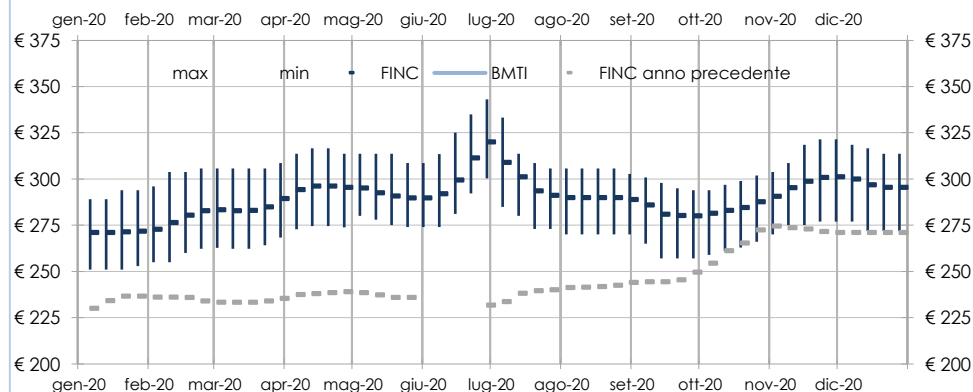

### Le aspettative degli operatori



Mercato poco attivo alla ripresa dopo le festività di fine anno, con scambi contenuti ed un prevalente clima di attesa (export Canada, superfici seminate) tra gli operatori sulla seconda parte di campagna,

\* Il FINC - Fixing Indicativo Nazionale Camerale - è l'indicatore sintetico dei prezzi all'ingrosso, realizzato da BMTI e REF - Ricerche, ottenuto da una specifica media delle rilevazioni prezzi di un nucleo selezionato di Camere di Commercio e Borse Merci. Il FINC viene associato graficamente alla relativa banda di oscillazione, che rappresenta una misura della variabilità dei prezzi franco partenza sul territorio nazionale.



# GRANO TENERO

Andamento dei prezzi all'ingrosso



## Prezzi stabili in chiusura di 2020. Aumenti in apertura di 2021.

Le ultime settimane del 2020 hanno mostrato un mercato del grano tenero stabile, segnato da scambi limitati. I **prezzi** rilevati dalle Borse merci nazionali sono rimasti praticamente **invariati sui livelli di novembre** (210 €/t per il grano tenero panificabile, +0,2% su base mensile). Statici anche i listini dei grani di forza (i grani di migliore qualità), fermi sotto la soglia dei 230 €/t, che hanno continuato a risentire delle chiusure della ristorazione.

I prezzi hanno chiuso l'anno registrando comunque una **crescita su base annua**, più marcata per i grani panificabili (+10% rispetto a dicembre 2019) rispetto ai grani di forza (+3%).

**Stabili a dicembre anche i prezzi all'ingrosso della farina**, che, tuttavia, rimangono più alti rispetto all'anno precedente (+6%).

Pur in un contesto di scambi nella norma, **le prime rilevazioni del 2021 hanno evidenziato invece un aumento dei prezzi**, sostenute dai rialzi che in avvio d'anno si sono registrati per le quotazioni dei grani esteri. All'Euronext di Parigi le quotazioni dei futures sul grano in avvio della seconda settimana del mese hanno raggiunto i 220 €/t, ai massimi pluriennali.

PREZZO MEDIO MENSILE (€/t) GRANO TENERO (PANIFICABILE) **210,9**

VAR. RISPETTO A UN MESE FA **+0,2%**

VAR. RISPETTO A UN ANNO FA **+9,5%**

### Grano tenero (panificabile): andamento del FINC\*

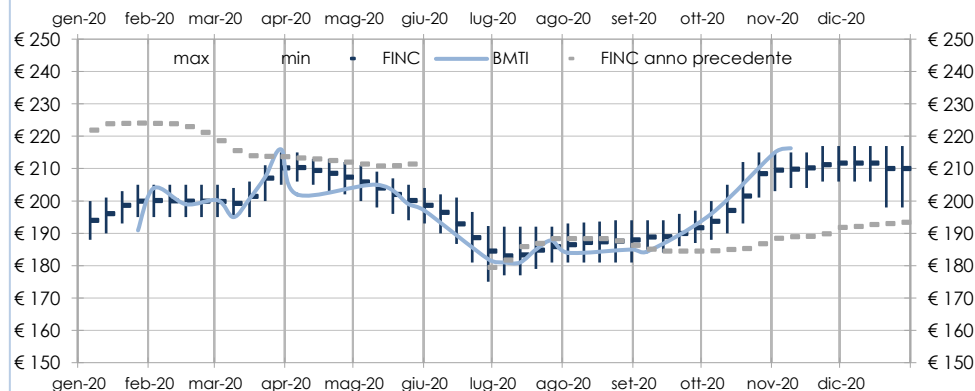

### Le aspettative degli operatori

Nonostante un volume di scambi limitato, gli operatori intervistati si attendono che lo scenario rialzista in atto sul mercato internazionale dei cereali e della soia possa fornire sostegno anche ai prezzi dei grani nazionali.

\*Il FINC - Fixing Indicativo Nazionale Camerale - è l'indicatore sintetico dei prezzi all'ingrosso, realizzato da BMTI e REF-Ricerche, ottenuto da una specifica media delle rilevazioni prezzi di un nucleo selezionato di Camere di Commercio e Borse Merci. Il FINC viene associato graficamente alla relativa banda di oscillazione, che rappresenta una misura della variabilità dei prezzi franco partenza sul territorio nazionale.



# MAIS

## Andamento dei prezzi all'ingrosso



BMTI

Dopo la stabilità in chiusura di 2020, prezzi in rialzo in apertura di 2021

I prezzi del mais nazionale hanno chiuso il 2020 registrando a dicembre una sostanziale stabilità. Il mercato è apparso statico, segnato da scambi limitati anche per via di una domanda zootecnica contenuta. Stabili anche i prezzi delle alternative di provenienza estera. L'anno si chiude comunque con i prezzi in crescita su base annua, grazie principalmente alla forte accelerazione registrata nel mercato italiano ad ottobre. In particolare, il mais per uso zootecnico si è attestato a dicembre sui 186 €/t, in rialzo del 10,6% rispetto a dodici mesi prima.

Il nuovo anno si è aperto invece registrando diffusi aumenti nei listini delle Borse merci nazionali, sia per le attese di una maggiore domanda sia, soprattutto, per gli aumenti registrati sui mercati esteri.

La revisione al ribasso dei raccolti in alcuni dei principali paesi produttori (Argentina, Brasile, Stati Uniti) e la domanda sostenuta della Cina hanno impresso tra fine dicembre e inizio gennaio un'accelerazione alle quotazioni sulle principali Borse mondiali. A sostenere i rialzi sono stati però anche i forti acquisti di materie prime cerealicole compiute dai fondi speculativi.

PREZZO MEDIO MENSILE (€/t) MAIS (SECCO)

186,1

VAR. RISPETTO A UN MESE FA

+0,2%

VAR. RISPETTO A UN ANNO FA

+10,6%

Mais secco: andamento del FINC\* e delle quotazioni BMTI (€/t)

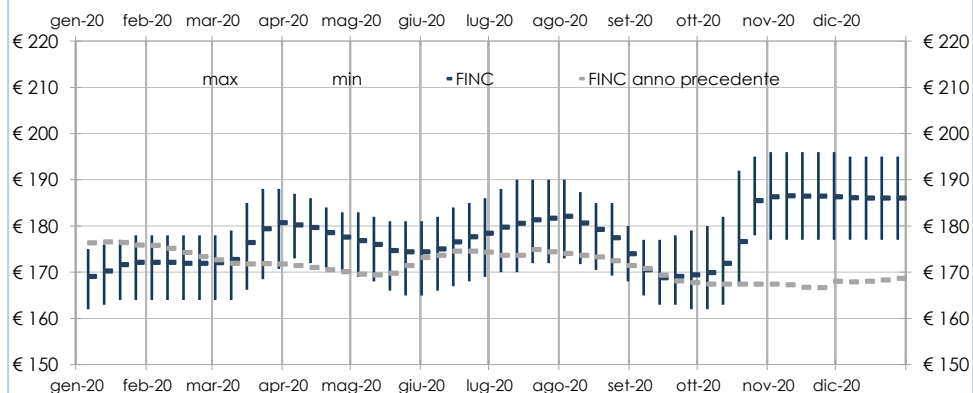

### Le aspettative degli operatori



Pur in un contesto di scambi limitati, gli operatori intervistati si aspettano nel breve termine un rialzo nei listini sulla scia delle quotazioni in aumento per il prodotto sia comunitario che di origine extra Ue.

\* Il FINC - Fixing Indicativo Nazionale Camerale - è l'indicatore sintetico dei prezzi all'ingrosso, realizzato da BMTI e REF-Ricerche, ottenuto da una specifica media delle rilevazioni prezzi di un nucleo selezionato di Camere di Commercio e Borse Merci. Il FINC viene associato graficamente alla relativa banda di oscillazione, che rappresenta una misura della variabilità dei prezzi franco partenza sul territorio nazionale.



# CEREALI ESTERI

Andamento dei prezzi nel mercato internazionale



BMTI

## Livelli record per mais e soia

Il 2020 si è chiuso con forti rialzi per le quotazioni dei principali cereali scambiati sulle Borse internazionali, tornati ai massimi degli ultimi anni. A guidare la corsa verso l'alto sono stati il mais e la soia, sostenuti sia dai timori di un calo dei raccolti in Sudamerica che dagli incessanti acquisti della Cina. A ciò si aggiungono i forti acquisti speculativi da parte dei fondi di investimento. Le quotazioni del contratto future sul **MAIS** scambiato alla Borsa di Chicago hanno chiuso l'anno sui 484 cent di \$ per bushel, ai massimi da maggio 2014. Complessivamente rispetto alla prima seduta del mese la crescita è stata del 17%. Gli aumenti di mais e soia hanno trainato anche le quotazioni futures del **GRANO TENERO**, che dopo la fase di rientro osservata a cavallo tra novembre e dicembre, hanno mostrato una forte crescita, chiudendo il mese sui 640,50 cent di \$ per bushel (+13% rispetto a inizio mese). I valori del **GRANO DURO** nel mercato francese, invece, dopo due mesi di sostanziale stabilità sono diminuiti di 5 €/t, scendendo sui 270 €/t (France AgriMer).

### GRANO TENERO ESTERO (NORTH SPRING)

PREZZO MEDIO MENSILE (€/t)

305,7

VAR. RISPETTO A UN MESE FA

+4,2%

VAR. RISPETTO A UN ANNO FA

+9,6%

### Grano tenero estero (North Spring): andamento FINC\* (€/t)

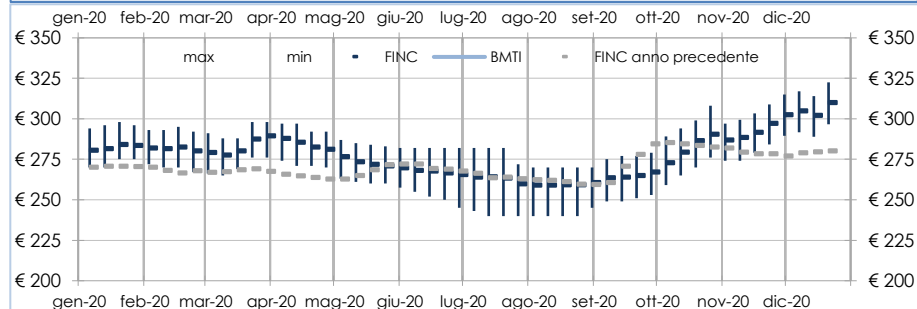

### Prezzi futures grano e mais presso Chicago Board of Trade (CBOT) (cent \$/bushel)

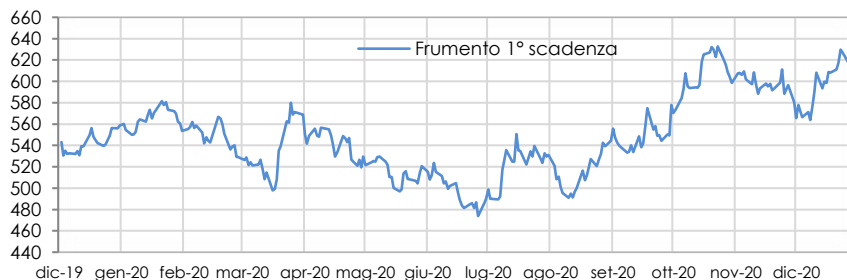

\*Il FINC - Fixing Indicativo Nazionale Camerale - è l'indicatore sintetico dei prezzi all'ingrosso, realizzato da BMTI e REF-Ricerche, ottenuto da una specifica media delle rilevazioni prezzi di un nucleo selezionato di Camere di Commercio e Borse Merci. Il FINC viene associato graficamente alla relativa banda di oscillazione, che rappresenta una misura della variabilità dei prezzi franco partenza sul territorio nazionale.