



UNIONCAMERE



BMTI

ref.  
ricerche

# I COSTI DEI SERVIZI PUBBLICI LOCALI SOSTENUTI DALLE IMPRESE: IL GAS NATURALE

Sistema camerale per la trasparenza  
dei prezzi e dei mercati



# Il gas naturale per le imprese

## LA SPESA DI ALCUNI PROFILI TIPO IN REGIME DI TUTELA

**La spesa degli utenti nel IV trimestre 2020**  
(euro/anno e variazione sul IV trimestre 2019)

Ortofrutta



**1.167**  
(-8,9%)

Supermercato



**18.818**  
(-9,7%)

Bar



**1.539**  
(-9,2%)

Parrucchiere



**1.742**  
(-9,3%)

Ristorante



**4.725**  
(-9,8%)

Albergo



**13.647**  
(-9,5%)

**0,68**  
€/mc

La spesa unitaria di un'impresa tipo nel IV trimestre 2020

**-9,4%**

La variazione media della spesa rispetto al IV trimestre 2019

**La spesa in bolletta a carico delle imprese**  
(€/mc, IV trimestre 2020, Torino, profilo "albergo")

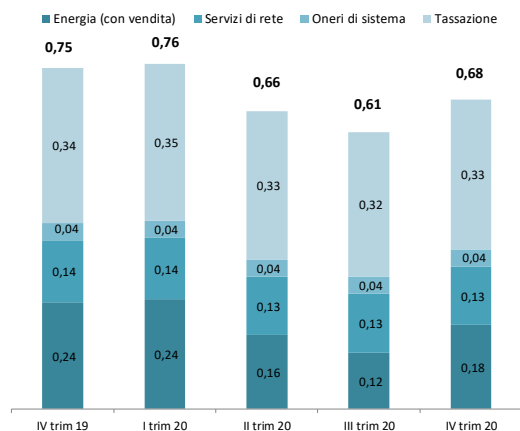

Fonte: elaborazioni BMTI e REF Ricerche su dati ARERA

**La spesa unitaria per profili tipo di impresa**  
(€/mc, IV trimestre 2020, Torino)

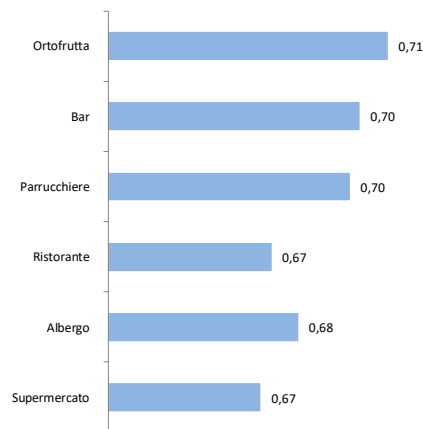

Fonte: elaborazioni BMTI e REF Ricerche su dati ARERA

**La spesa per la fornitura di gas naturale si conferma più elevata nel Mezzogiorno**  
(€/mc, IV trimestre 2020, profilo "albergo")

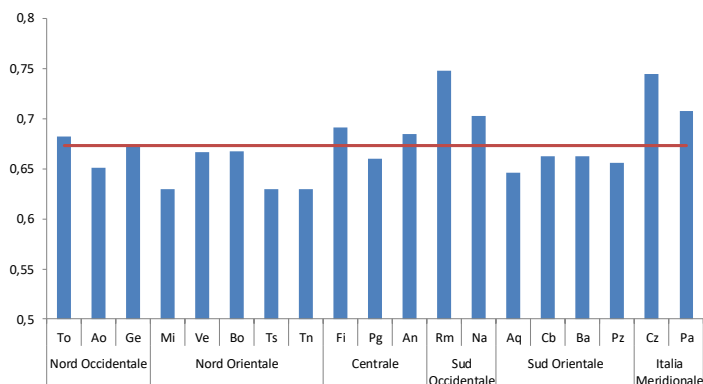

Fonte: elaborazioni BMTI e REF Ricerche su dati ARERA

**2.355 €**

La differenza fra il capoluogo dove la spesa per il profilo albergo è più elevata ed il capoluogo dove è più bassa

# Gas naturale per le imprese

## LO SCENARIO DI RIFERIMENTO NEL IV TRIMESTRE 2020

In aumento le quotazioni del gas naturale nel IV trimestre 2020, per effetto della stagionalità dei consumi e del miglioramento delle prospettive economiche, che determinano un incremento della spesa per la materia prima, solo in parte compensata da una riduzione delle tariffe di trasporto e distribuzione rispetto al trimestre precedente.

### L'andamento del gas naturale (centesimi di euro/mc)

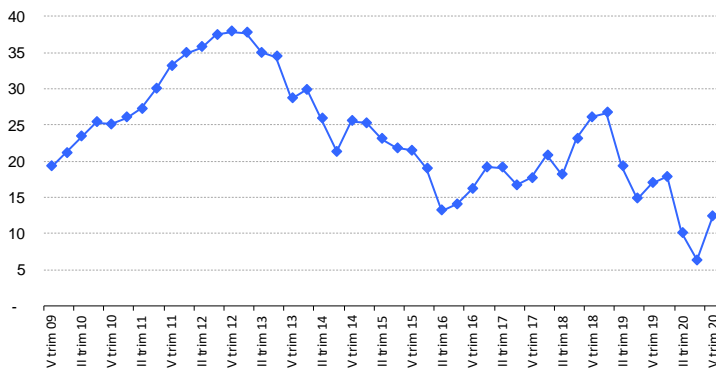

**-28%**

Variazione tendenziale  
del prezzo del gas  
naturale  
(IV trim 2020/IV trim  
2019)

**+96%**

Variazione congiunturale  
del prezzo del gas  
naturale  
(IV trim 2020/III trim  
2020)

Fonte: elaborazioni BMTI e REF Ricerche su dati ARERA

### Composizione della bolletta del gas naturale per profilo di consumo (%, IV trimestre 2020, Torino)

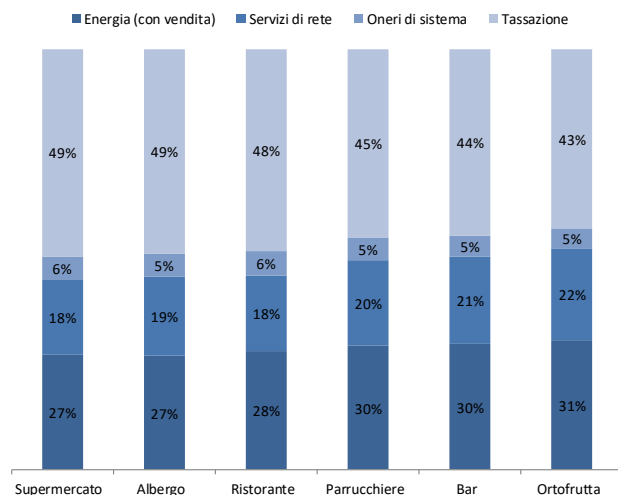

Aumenta il peso della componente  
energia rispetto al III trimestre 2020, a  
seguito dell'incremento del costo  
della materia prima.

Fonte: elaborazioni BMTI e REF Ricerche su dati ARERA

### Profili di consumo

Ortofrutta



1.650 mc

Bar



2.200 mc

Albergo



20.000 mc

Parrucchiere



2.500 mc

Ristorante



7.000 mc

Supermercato



28.000 mc